

Patientenaufkleber / Name und Geburtsdatum

Begleitbogen Lungenpathologie

- Maligne:**
 - klinischer Verdacht
 - histologisch gesichert
 - Adenoca. Plattenepithelca.
 - Kleinzell. Ca.
 - Neuroendokrin, Subtyp: _____
 - unbekannt / anderer Typ / Metastase
- Benigne:**
 - Herdbefund
 - Diffus
- Unklar**

- Lokalisation: rechts
 links
 mediastinal
- Chirurg. Therapie hiermit abgeschlossen

Präparat(e) n. Schnellschnitt _____
 (Pathologe/in)

Ansprechpartner(in) _____

OP-Datum / Unterschrift _____

Anzahl der Präparate

- A: _____
 B: _____
 C: _____
 D: _____
 E: _____
 F: _____
 G: _____
 H: _____
 I: _____
 J: _____
 K: _____
 L: _____

**Bitte
Lokalisation
einzeichnen!**

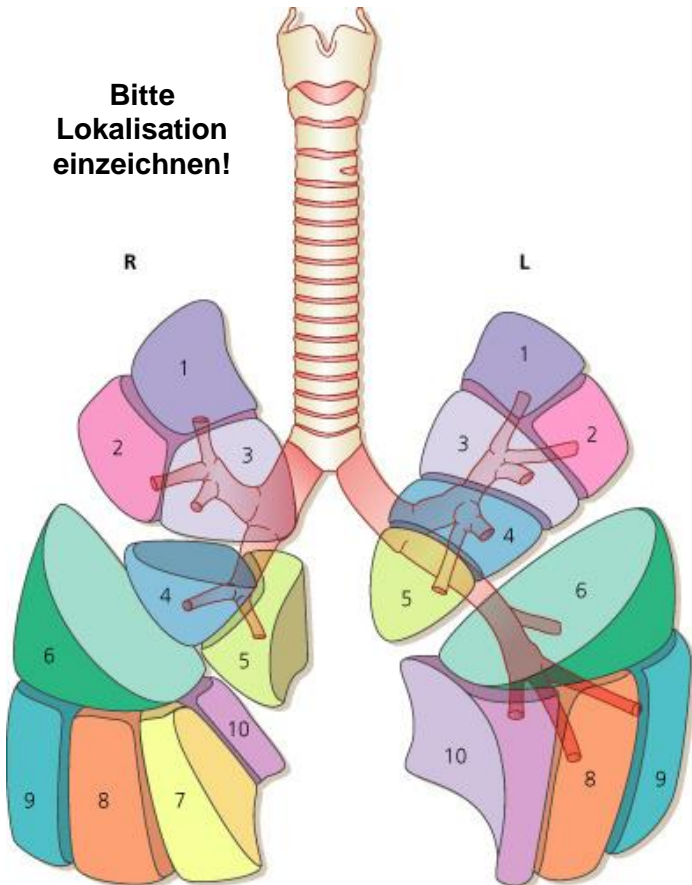

© 2005 Elsevier Inc. Leslie & Wick: Practical Pulmonary Pathology

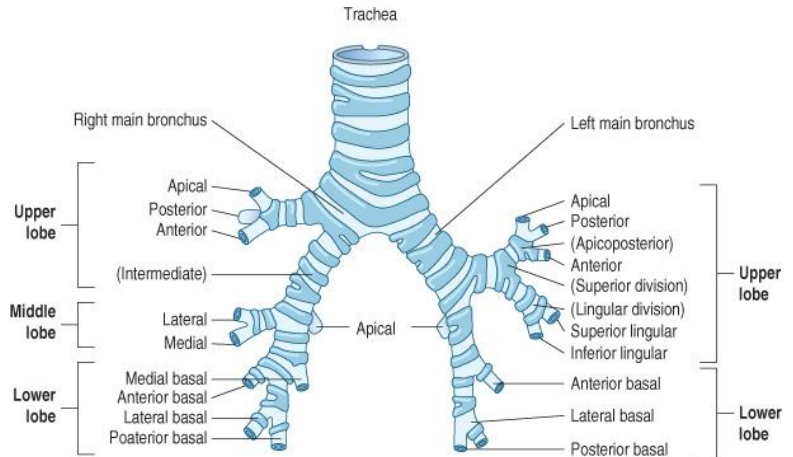

Corrin, Nicholson: Pathology of the Lungs 2e © 2006 Elsevier Ltd

Platz für Ihre Anmerkungen:
